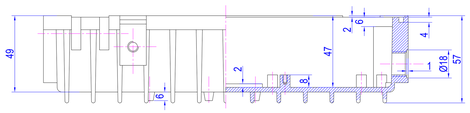

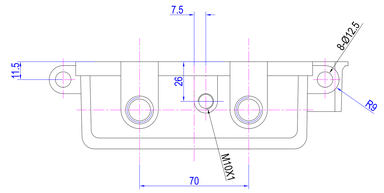

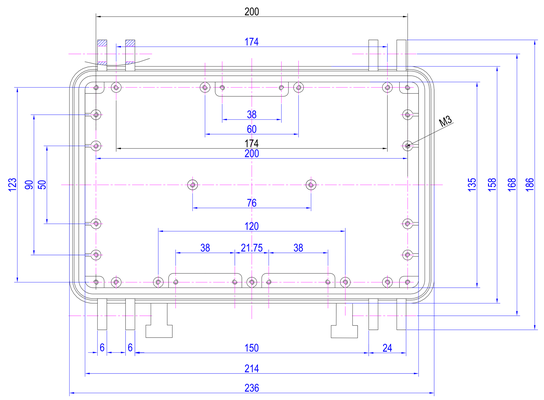

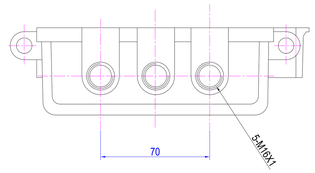

注：1、两端接线孔根据用户需要制作。
2、底部螺丝孔亦根据用户需要制作，
本图中只标注出定位孔方位。

标记	数量	区域	更改文件号	签名	年月日		
设计			标准化			阶段标记	重量 比例
审核							
工艺			批准			共 张	第 张

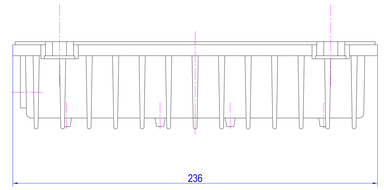

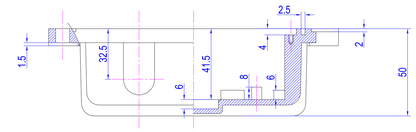

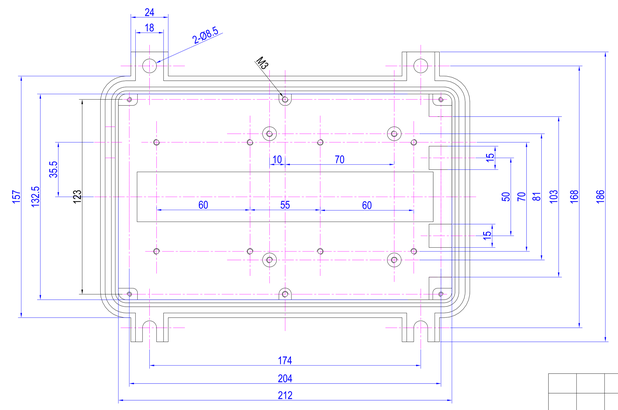

注：1、底部螺丝孔根据用户需要制作，
本图中只标注出定位孔方位。

标记	数量	区域	更改文件号	签名	年月日		
设计			标准化			阶段标记	重量 比例
审核							
工艺			批准			共 张	第 张